Ibtikar
ابتكار
ابتكار للتمكين والريادة المجتمعية
Ibtikar for Empowerment and Social Entrepreneurship

حماية
المراهقين والاطفال
من الابتزاز .. كيف يتم؟

في ظلّ تزايد استخدام الأطفال والمراهقين للإنترنت، يصبح دور الأهل أساسياً في حمايتهم من مخاطر الابتزاز الإلكتروني، وذلك من خلال التوعية والمتابعة وبناء الثقة.

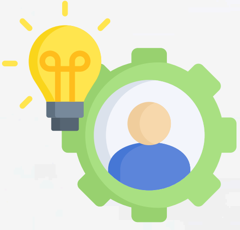

التوعية

توعية الأطفال والمراهقين بمخاطر مشاركة المعلومات الشخصية والصور عبر الإنترنت، ومساعدتهم على التعرّف إلى السلوكيات المشبوهة أو المريبة التي قد تصدر من الغرباء.

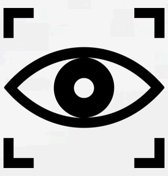

المتابعة والمراقبة

متابعة الأنشطة الرقمية للمراهقين بشكل متوازن وغير متطفّل، واستخدام برامج الحماية مع توضيح الهدف منها، وهو الحماية لا التجسس.

بناء الثقة مع الأهل

تشجيع الأطفال والمراهقين على التحدّث بصراحة مع أهلهم عند التعرّض لأي موقف غير مريح، وطمأنتهم بأن طلب المساعدة هو تصرّف صحيح وليس خطأ.

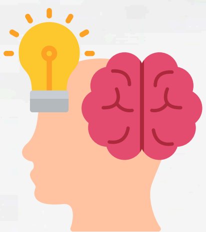

تقوية مهارات التفكير الناقد

تعليمهم كيفية التمييز بين الأشخاص الحقيقيين والمزيّفين على الإنترنت، وتقييم المحتوى والمواقف قبل التفاعل معها أو الوثوق بها.

تعزيز الأمان الرقمي

استخدام كلمات مرور قوية وتفعيل المصادقة الثنائية لحماية الحسابات، وتعليمهم عدم مشاركة الصور أو المحتوى الشخصي مع أشخاص غير معروفين.

https://ibtikar.ps